

Information produit

Nom produit : Pink Panther CBD (FLE-CBD-PKP-GR-0126)
 Société : XXXXXXXXXX
 Donnée : Data_20260216_XXXXXXXXXX_Pink Panther CBD (FLE-CBD-PKP-GR-0126).lcb
 Méthode : High sensitivity.lcm
 Série : Analysis20260216_122526.lcb
 Flacon # : 1-6
 Vol. d'injection : 5 µL
 Masse : 205 mg
 Vol. d'extraction : 20 mL
 Dilution : 10
 Acquis le : 16/02/2026 12:48:33
 Validé le : 16/02/2026 15:18:45

Limite de quantification : 0,01%
 Acquis par : Affole Lyna
 Validé par : Affole Lyna

Chromatogram

mV

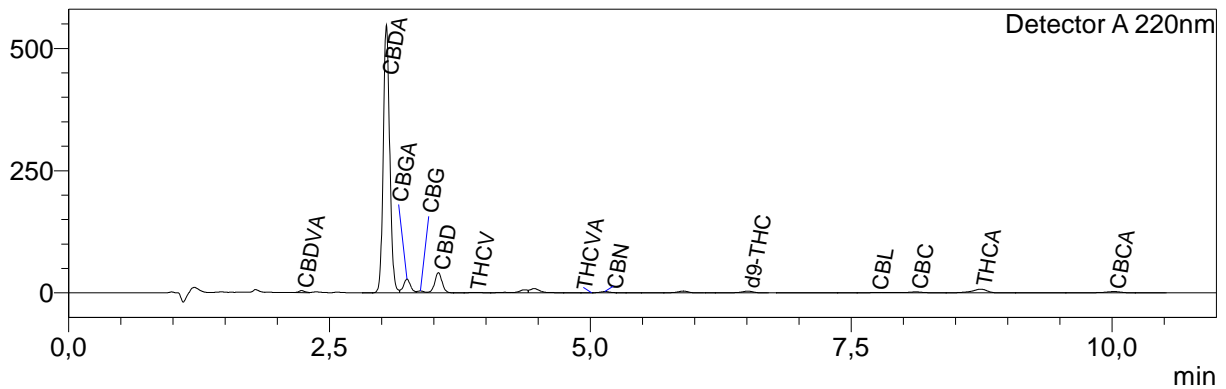

Résultats quantitatifs

Detector A

Name	Ret. Time	Dry weight %
CBDVA	2,234	0,10
CBDV	--	<LOQ
CBDA	3,046	15,50
CBGA	3,243	0,82
CBG	3,372	0,12
CBD	3,545	1,49
THCV	3,890	0,04
THcVA	5,015	0,01
CBN	5,141	0,08
d9-THC	6,510	0,04
d8-THC	--	<LOQ
CBL	7,740	0,04
CBC	8,121	0,16
THCA	8,742	0,14
CBCA	10,020	0,68

Total THC	0,18	%
Total CBD	15,08	%
Total CBG	0,84	%
Total THCV	0,05	%

Les résultats de cette analyse ne sont valables que pour l'échantillon ayant été fourni au laboratoire.

Un échantillon sera conservé pour une période de 3 mois après analyse si une quantité suffisante a été fournie au laboratoire.

Laboratoire d'analyse de la société
TM Nature distribution
370 rue capitaine Simon-73170 Yenne
Tel: 04 57 08 93 43
E-mail : contact@test-cbd.com
n°Siret : 84841988300048

<LOQ = Inférieur à la limite de quantification

Cette mention peut aussi signifier que la molécule ciblée n'est pas quantifiable.

Pour connaître la législation en vigueur en France référez vous à l'actualisation du 04/06/2024 de la décision du 22/05/2024 de l'ANSM.

