

Information produit

Nom produit : Ice cream cake (ICH2502312001)
 Société :
 Donnée : Data_20260121_ Ice cream cake (ICH2502312001).lcd
 Méthode : High sensitivity.lcm
 Série : Analysis20260121_113910.lcb
 Fliale # : 1-3
 Vol. d'injection : 5 uL
 Masse : 169 mg
 Vol. d'extraction : 20 mL
 Dilution : 10
 Acquis le : 21/01/2026 11:50:57
 Validé le : 21/01/2026 13:31:01

Limite de quantification : 0,01%
 Acquis par : Glouannec Alan
 Validé par : Glouannec Alan

Chromatogram

mV

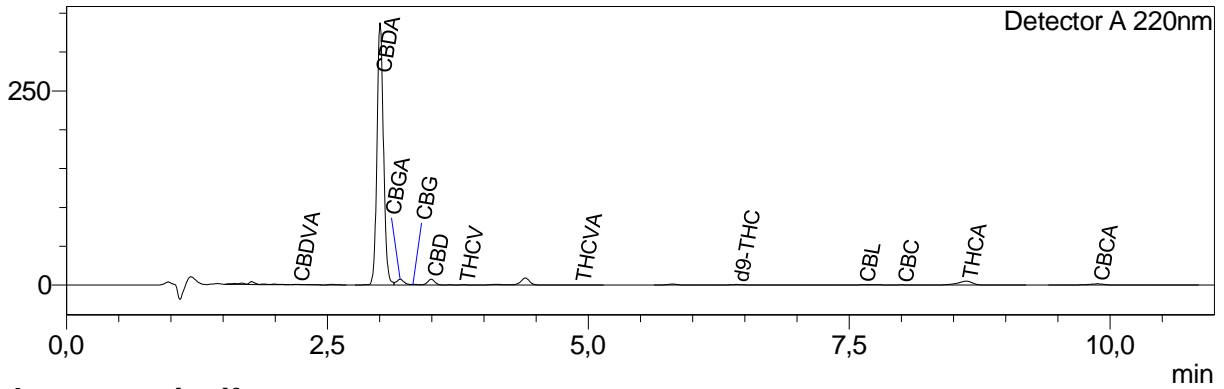

Résultats quantitatifs

Detector A

Name	Ret. Time	Dry weight %
CBDVA	2,205	0,02
CBDV	--	<LOQ
CBDA	3,006	11,60
CBGA	3,199	0,29
CBG	3,322	0,03
CBD	3,495	0,33
THCV	3,807	0,02
THCVA	4,920	<LOQ
CBN	--	<LOQ
d9-THC	6,423	0,06
d8-THC	--	<LOQ
CBL	7,637	0,03
CBC	8,004	0,03
THCA	8,622	0,05
CBCA	9,879	0,48

Les résultats de cette analyse ne sont valables que pour l'échantillon ayant été fourni au laboratoire.

Un échantillon sera conservé pour une période de 3 mois après analyse si une quantité suffisante a été fournie au laboratoire.

Laboratoire d'analyse de la société

370 rue capitaine Simon-73170 Yenne

Tel: 04 57 08 93 43

E-mail : contact@test-cbd.com

n° Siret : 84841988300048

<LOQ = Inférieur à la limite de quantification

Cette mention peut aussi signifier que la molécule ciblée n'est pas quantifiable.

Pour connaître la législation en vigueur en France référez vous à l'actualisation du 04/06/2024 de la décision du 22/05/2024 de l'ANSM.

