

Information produit

Nom produit : White widow (WW2402012001)
 Société :
 Donnée : Data_20250123_ White widow (WW2402012001).lcb
 Méthode : High sensivity.lcm
 Série : Analysis20250123_123116.lcb
 Fliale # : 1-9
 Vol. d'injection : 5 uL
 Masse : 220 mg
 Vol. d'extraction : 20 mL
 Dilution : 10
 Acquis le : 16/02/2026 15:57:28
 Validé le : 16/02/2026 17:04:58

Limite de quantification : 0,01%
 Acquis par : Glouannec Alan
 Validé par : Glouannec Alan

Chromatogram

mV

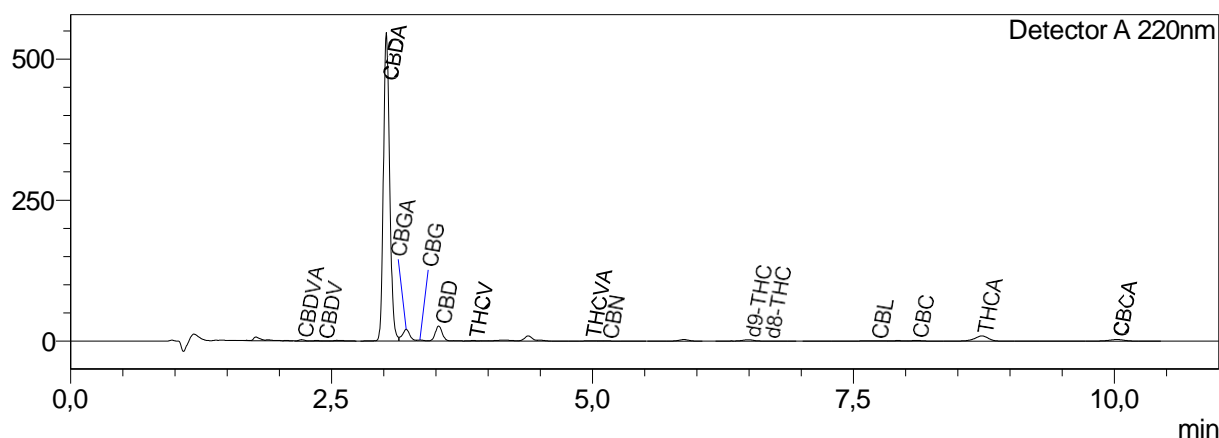

Résultats quantitatifs

Detector A

Name	Ret. Time	Dry weight %
CBDVA	2,213	0,06
CBDV	2,412	0,01
CBDA	3,026	13,89
CBGA	3,216	0,60
CBG	3,349	0,06
CBD	3,527	0,86
THCV	3,859	0,04
THCVA	4,971	0,02
CBN	5,135	0,01
d9-THC	6,493	0,12
d8-THC	6,677	0,02
CBL	7,718	0,05
CBC	8,108	0,06
THCA	8,733	0,01
CBCA	10,026	0,58

Les résultats de cette analyse ne sont valables que pour l'échantillon ayant été fourni au laboratoire.
 Un échantillon sera conservé pour une période de 3 mois après analyse si une quantité suffisante a été fournie au laboratoire.

<LOQ = Inférieur à la limite de quantification

Laboratoire d'analyse de la société
 370 rue capitaine Simon-73170 Yenne
 Tel: 04 57 08 93 43
 E-mai : contact@test-cbd.com
 n°Siret : 84841988300030